

Μ Ε Γ Α Ρ Ο Α Θ Η Ν Ο Γ Ε Ν Ο Υ Σ

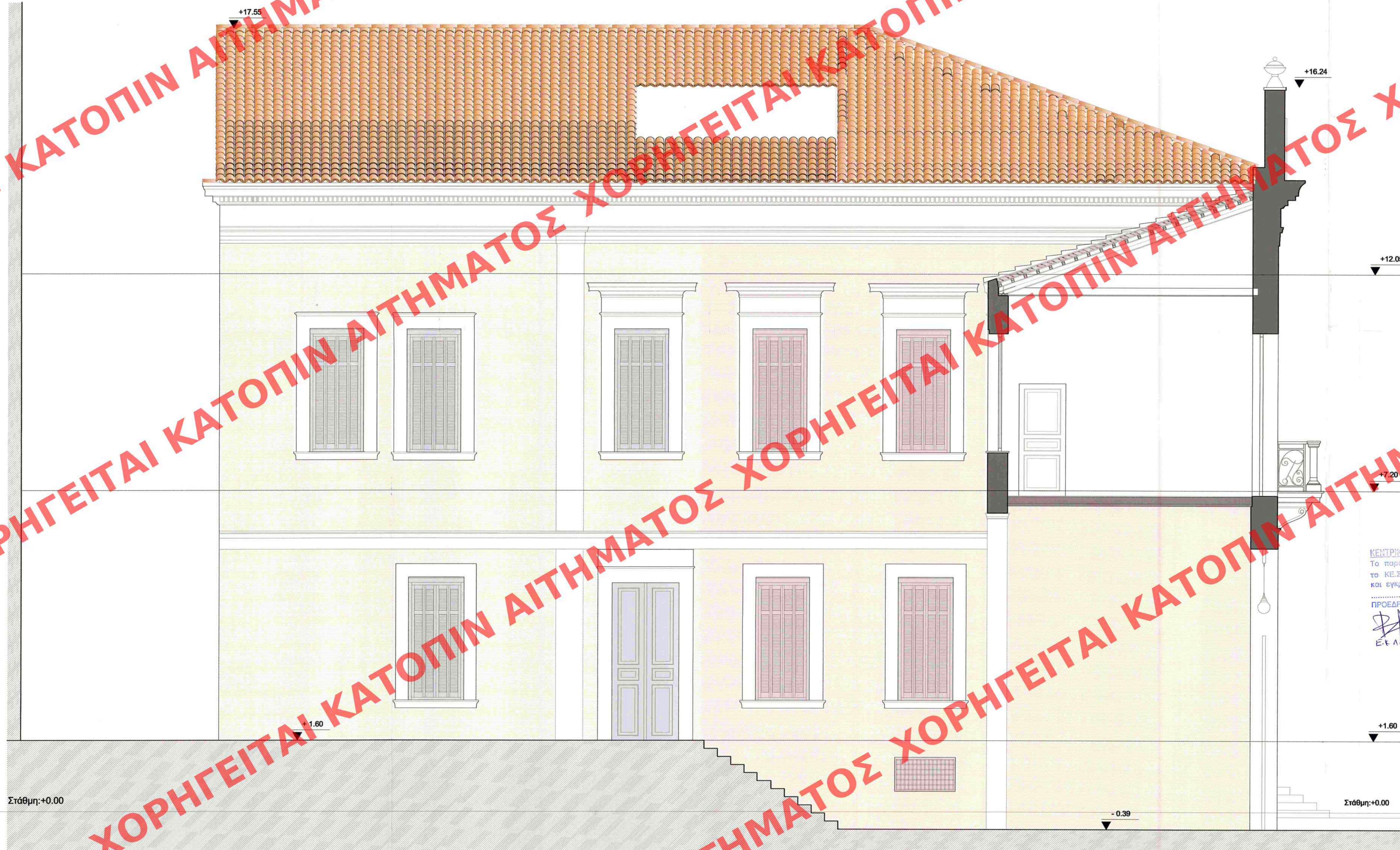

Το παρόν διάγραμμα συντάχθηκε
την από Δ.Π.Σ./Σ.Α.Σ. από τη
έκθεση της Δ/νσης Α.Σ.Κ.Α.
Τμήματος Δ.Κ.
Η Τημητάρχης
ΕΙΡΗΝΗ ΡΙΓΓΑ

ΚΕΝΤΡΙΚΟ ΣΤΡΩΜΑΤΟΣ ΑΣΦΑΛΤΟΥ
Το παρόν σχέδιο αφορά μελέτη για
το ΚΕ.Σ.Α. την 17-05-2018
και εγκρίθηκε σύμφωνα με τη υπ' αριθμ.
8/2018 γνωμοδότηση του
ΠΡΟΕΔΡΟΥ ΓΡΑΜΜΑΤΕΑΣ
Ε.Ε.Λ.Α.Μ.Ε.Σ.Α.
Α. ΜΠΕΣΣΑ

ΕΘΕΩΡΗΘΗ
ΥΠΕΝ ΑΡ.ΠΡ. 37667/2018
Ο ΠΡΟΙΣΤΑΜΕΝΟΣ Δ/ΝΣΗΣ
ΤΟΠΟΓΡΑΦΙΚΩΝ ΕΦΑΡΜΟΓΩΝ
ΣΤ. ΠΑΥΛΟΠΟΥΛΟΣ

ΕΡΓΟ	
ΑΠΟΚΑΤΑΣΤΑΣΗ ΜΕΓΑΡΟΥ ΑΘΗΝΟΓΕΝΟΥΣ & ΑΝΕΓΕΡΣΗ ΝΕΟΥ 8 ΟΡΟΦΟΥ ΚΤΙΡΙΟΥ ΕΠΙ ΤΗΣ ΟΔΟΥ ΣΤΑΔΙΟΥ 50	
ΘΕΣΗ	
ΣΤΑΔΙΟΥ 50 10564 ΑΘΗΝΑ	
ΕΡΓΟΔΟΤΗΣ	
ΚΟΡΩΙΝΑ ENTERPRISES COMPANY LIMITED APURE ENTERPRISES COMPANY LIMITED BOYACA ENTERPRISES COMPANY LIMITED LAGADIA ENTERPRISES COMPANY LIMITED	
ΑΡΧΙΤΕΚΤΟΝΕΣ	
Αγγελική Αναγνωστοπούλου Αρχιτέκτων Μηχ. Βαθμολογία - Dip/Arch. Bartlett School of Architecture Αλέξανδρος Αυλωνίτης Αρχιτέκτων Μηχ. Α.Π.Θ. MSc Columbia University Λαύρα Παράκου 53 15561 2130303379	
ΑΡΧΙΤΕΚΤΟΝΕΣ Μ. ΑΘΗΝΟΓΕΝΟΥΣ	
Κωνσταντίνια Καραλή Αρχιτέκτων Μηχ. ΕΜΠ - Υπ. Αρ. ΕΜΠ DEA Paris-Belleville	
ΣΤΑΤΙΚΗ ΜΕΛΕΤΗ	
Φαίδων Σ. Καρυδάκης & Συνεργάτες	
ΜΗΧΑΝΟΛΟΓΙΚΗ ΜΕΛΕΤΗ	
INSPIRE TECH E&M	
ΣΤΑΔΙΟ ΜΕΛΕΤΗΣ	ΗΜΕΡΟΜΗΝΙΑ
ΟΡΙΣΤΙΚΗ ΜΕΛΕΤΗ	ΙΟΥΛΙΟΣ 2016
ΤΙΤΛΟΣ ΣΧΕΔΙΟΥ	
ΑΡΧΙΤΕΚΤΟΝΙΚΑ	ΒΟΡΕΙΑ ΟΨΗ
ΚΑΜΑΚΑ	ΑΡ. ΣΧΕΔΙΟΥ
1 : 50	A8. 9
ΚΩΝΣΤΑΝΤΙΝΑ ΚΑΡΑΛΗ ΑΡΧΙΤΕΚΤΟΝ ΜΗΧ. ΕΜΠ ΑΠΕΛΘΗΡΙΑ Τ.Ε.Ε. 90324 ΕΠΙΚΤΗΤΟΥ - ΑΚΡΑΤΙ Τ.Κ. 11535 Α.Φ.Μ. 045886970 ΔΟΥ ΠΑΓΚΡΑΤΙΟΥ Τ.Η.Λ. : 2 1 0 7 5 0 2 2 0 5	